

# Goldapple-Red



## My Windlooper Goldapple-Red

Ki code:	785163	aAa:	342	Beta-Kasein:	A2A2	Kappa Casein:	AB	Genetisch Kenmerk:	HRR	Embryoindex	
Reg.Nr.:	HODEU000364390414			Geboren:	20220830			Naabnr.:	725HO00018	Donor Output	0



**Afstamming:**  
**Rompen-Red**  
 x EX 90 Olympian  
 x EX 96 Miss Apple Snapple-RED  
 x EX 96 KHW Regiment Apple  
 x EX 95 Kamps Hollw Altitude

Totaal Eicellen	0
Levensvatbare Embryos KI	0
Levensvatbare Embryos IVF	0

**Roodbont**  
 Exterieurspecialist uit de Apple fam.  
 Sterke top uiers  
 Gezonde en vruchtbare dieren  
 Robotgeschiktheid  
 Klauwgezondheid +  
 9 generaties EX



Totaal Fokwaarde :	TPI	2361	NM:	187	GM\$	164
--------------------	-----	------	-----	-----	------	-----

Fokwaarde USA April 2024

Genomic Fokwaarde						Betr: %	81
Melk LBS	Vet %	Vet LBS	Eiwit	Eiwit LBS	Totaal LBS V+E		
142	-0,01	3	0,02	9	12		
429	-0,14	3	-0,06	8	11	NLD KG	

Exterieur PTAT:			2,06	108	Genomic	
Type	Capaciteit	Benen		Uier		
-0,11	1,72	1,09		1,99		
100	107	104		108		BLI

Gezondheidskenmerken				NLD
Celgetal	SCS		2,80	103
Levensduur	PL		3,0	253
Overlevingssterkte	LIV		0,6	
Dochtervruchtbaarheid	DPR		1,5	104
Vruchtbaarheidsindex	FI		1,4	102
Melkbaarheid	MSP		98	98
Geboortegemak	SCE		2,4	98
Afkalfgemak	DCE		2,4	99
Eerstekalving	EFC		1,4	105
Draagtijd	GL		2,8	91
Kalf levensvatbaarheid	HL		0,6	102
Voerefficiëntie jongvee	EcoFeed Heifer		0	0
Voerefficiëntie koe	EcoFeed Cow		0	0
Voeropname	RFI		-19	
Besp. Voerkosten	Feed Saved		-242	
Voer benutting	FE		-6	
ECO2Feed			0	

### Lineair

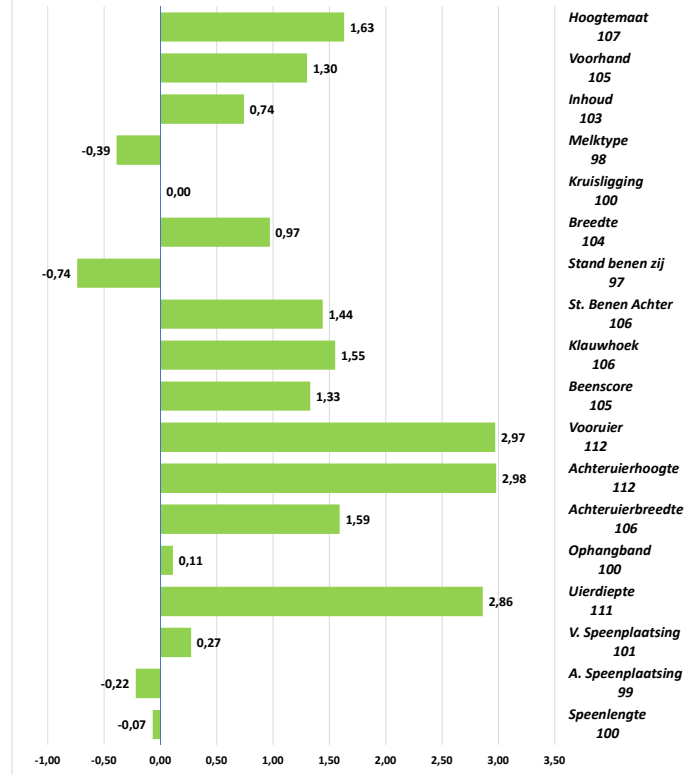

Gezondheidskenmerken				ROBOT
Gezondheidsindex	Healthindex	6,1	Robotindex	0
Mastitis	Mastitis	2,7	Boxtime	0
Klauwgezondheid	Hoof Health	104	EMS	0
Ketose	Ketosis	2,1	Melksn.H	0
Lebmaag	Disp. Abomasum	-0,5	Mastitis	2,7
Baarmoederontst.	Metritis	1,7	A.sp.pl	-0,22
Nageboorte	Ret.Placenta	0,8	V.sp.pl.	0,27
Melkerskoorts	MilkFever	0,0	Speenl.	-0,07

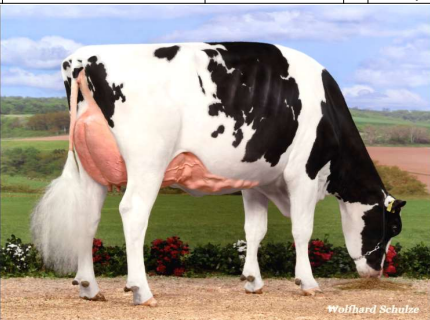

M. Olympian EX 90



MMM: KHW regiment Apple EX 96